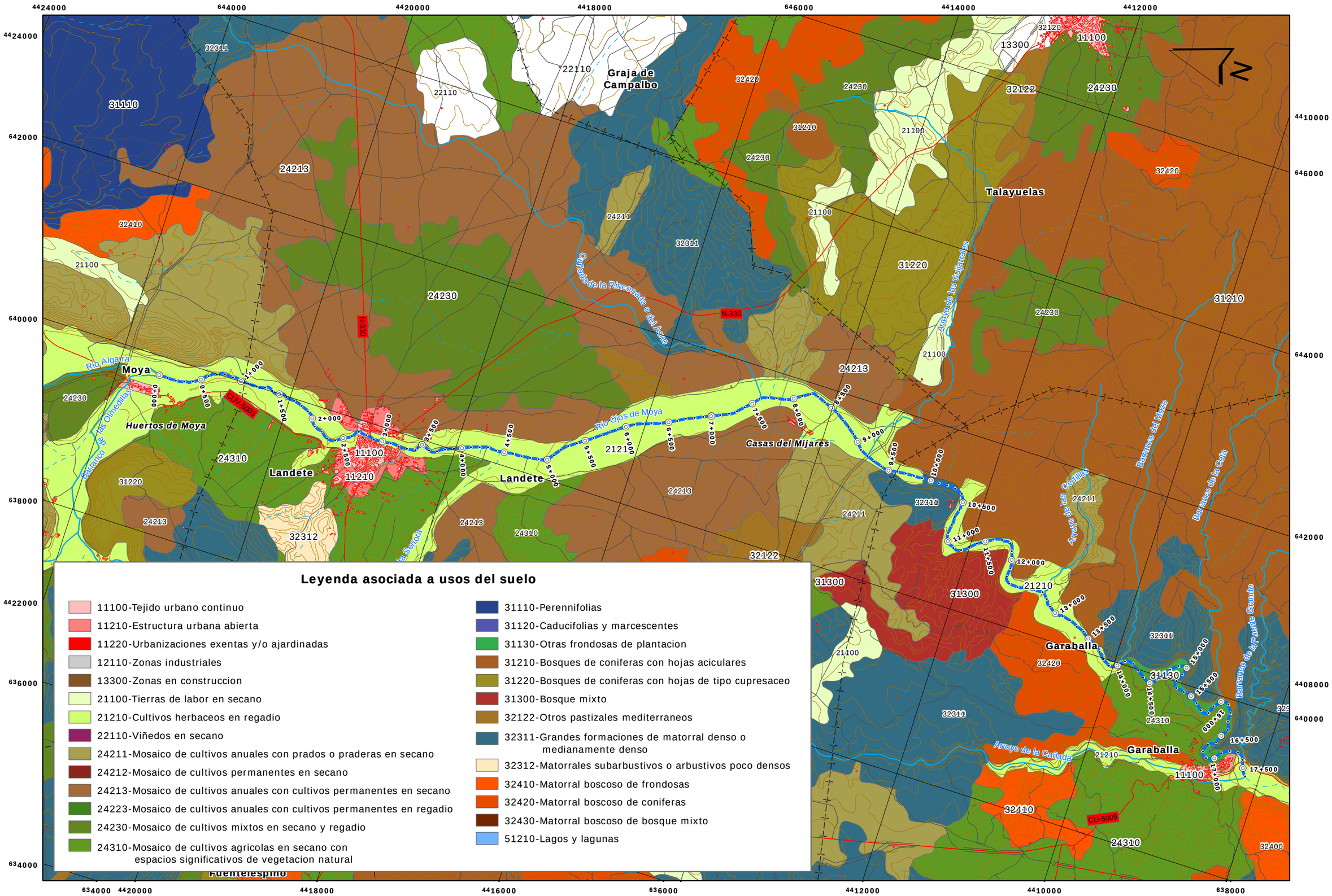

GOBIERNO DE ESPAÑA | MINISTERIO DE MEDIO AMBIENTE Y MEDIO RURAL Y MARINO | CONFEDERACIÓN HIDROGRÁFICA DEL JÚCAR

CONSULTOR: Tecnoma — U.T.E. ARIN ARQUITECTOS/INGENIEROS CONSULTORES S.L.

ESTRATEGIA NACIONAL DE RESTAURACIÓN DE RÍOS

INGENIERO DIRECTOR: TOMÁS NEBOT DOMÍNGUEZ

ESCALA: 1:40.000 — 0 150 300 600 900 m — ORIGINAL A3

TÍTULO DEL PROYECTO: PROYECTO DE RESTAURACIÓN EN EL TRAMO MEDIO DEL RÍO OJOS DE MOYA (DE MOYA A GARABALLA) DOCUMENTO AMBIENTAL

TÍTULO DEL PLANO: USOS DEL SUELO

Nº PLANO: 2.6

FECHA: JUNIO-09

HOJA 1 DE 1